



『大』キヤッチ プレス

新風せと
無所属の会

Matsubara Daisuke Seto City Report

松原 大介

瀬戸市議会議員



2025年1月発行



Vol.22

図書館リニューアル 工事が始まります。

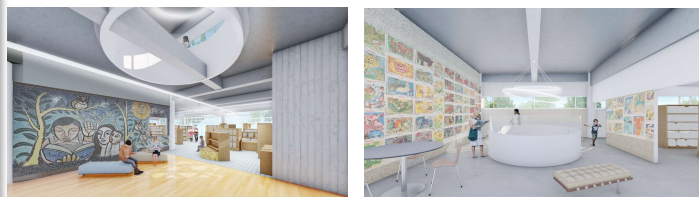

瀬戸市立図書館は長寿命化改修工事に伴い令和7年1月5日から令和8年3月31日まで特別臨時休館となります。
パーティセと情報ライブラリー、地域図書館は通常通り開館いたします。

にじの丘学園の 増築・改修規模が決定。



普通教室棟：軽量鉄骨造平屋建て R7年度中
普通教室5室、配膳室など

特別教室棟：2階建て R7・8年度中
音楽室1室、理科室1室

トイレ棟：2階建て R7・8年度中
渡り廊下改修：屋根と雨除け外壁を設置
給食室改修：児童数増加のための改修

新風せと無所属の会より市長へ 要望書を提出しました。



10月28日、新風せと無所属の会は、瀬戸市長に対して、令和7年度当初予算編成に関する要望書を提出しました。要望は多岐に渡りますが、特に冒頭に記した【市長の判断を求める事項】6項目を紹介させていただきます。

- ① 職員定数について、大胆な人員増を行なうこと。
- ② プラ容器包装の回収を、週一回収にすること。
- ③ 消防新庁舎建設の早期実現。
- ④ 中水野土地地区画整理について、本同意率85%以上を前提としたスケジュールに見直すこと。
- ⑤ 小中学校体育館のエアコン設置について、早期の全校設置を念頭に予算措置をすること。
- ⑥ 旧山繁商店について、施設の改廃を含め、早期に方針を固めること。

第17回

みんなと



しゃべくり広場

日時：1月30日（木）
19：00～20：30
道泉地域交流センター

テーマ

みんなでテーマを出し、話し合しましょう。

日時：1月30日（木）19：00～20：30

場所：道泉地域交流センター

申し込み：不要です。当日に直接お越しください。

参加費：無料

松原大介の一般質問

部活動の地域移行について

中学校部活動の地域連携や地域クラブ活動への移行に向けた環境整備として、国は令和5～7年度までの3年間で改革推進期間として、可能な限り早期の実現を目指すとしていました。

本市においては、令和4年4月には、部活動の地域移行について協議が始まっていることがわかります。

私見として、部活動の地域移行は、学校の働き方改革の視点、地域の受け皿の視点、子どもたちの視点、保護者の視点が、複雑に交錯しており、先行自治体のすべてが成功しているようにも見えないことから、必ずしも早くやればいいとは考えていません。

しかしながら、近隣市町も、具体的な取組みを始めていることから、本市の方向性を確認し、検討を加速化、実施への準備を具体的に進める必要があると考え、質問しました。

（松原）国が示すスケジュールに対するの見解と、本市としてのスケジュールは？



松原 大介 議員

YouTube
動画は
こちら！



（松原）部活動の地域移行に合わせて、保護者の経済的負担（月会費など）が求められることが多くある。一定の保護者負担は理解できるが、保護者の経済状況による生徒の機会損失はあってはならない。特に、就学援助制度の対象の家庭については、一定の配慮が必要。保護者の経済的負担への方針は？

（市）国は11月に、2026～2031年度の6年間を実行期間とする方針を新たに示したところ。本市では、平日と休日の指導の一貫性の観点から、休日だけではなく平日の部活動の在り方も含め検討を進めている。本年10月に実施した小学校5・6年生と中学生へのアンケートを踏まえ、まずは中学校部活動の一定の方向性を年度内に示していく。

（市）本市の方向性の検討を踏まえて、受益者負担の在り方についても整理していく。

部活動に関しては、本市の教育行政はしっかりと議論を進めていると感じました。他市がやっているから瀬戸市も早く！という気持ちもありますが、子どもたちのために、みんなでじっくり「瀬戸モデル」を構築していきましょう！

松原大介応援クラブ

〒489-0055 愛知県瀬戸市滝之湯町24-1

TEL：0561-76-3153

Email：d.matsubara3153@gmail.com

Instagram

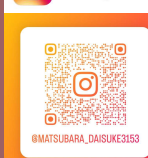

facebook



松原大介応援クラブ
ホームページ

