

『大』キヤッチ プレス

Matsubara Daisuke Seto City Report

松原大介

瀬戸市議会議員



2022年1月発行

Vol.10

菱野団地の小・中・特別支援学校の統合について

11月29日に、菱野団地内の統合、適正規模・適正配置の計画が発表されました。主な取り組みは以下のとおりです。

【取り組みの主な内容】

- 原山小学校及び萩山小学校を八幡小学校に統合する。
- 特別支援学校（さくらぼ学園）を光陵中学校に統合する（小学部・中学部・高等部がすべて同じ校舎）。
- 近接する八幡小学校及び光陵中学校が分離型小中一貫校となる。

■菱野団地における公立学校の統合イメージ（案）

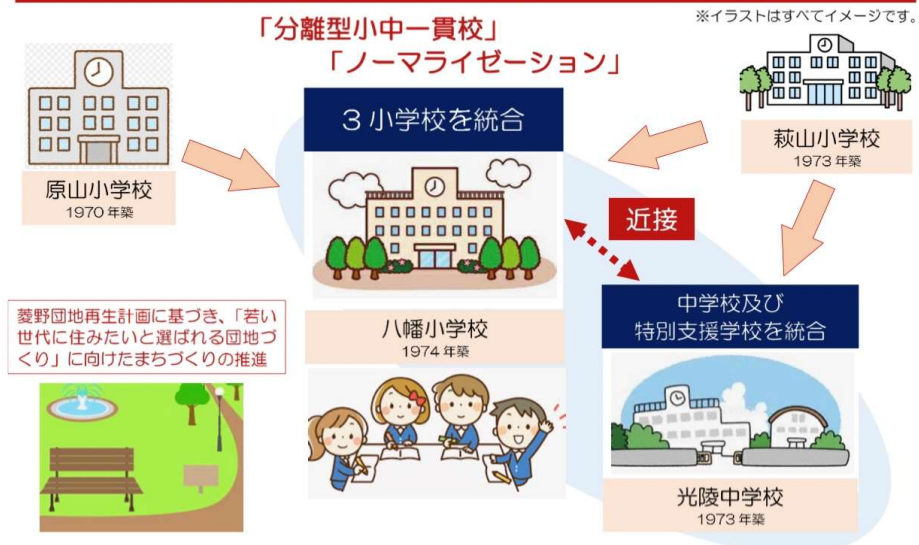

■スケジュール（案）

| | 令和4(2022)年度 | 令和5(2023)年度 | 令和6(2024)年度 | 令和7(2025)年度 | 令和8(2026)年度 | 令和9(2027)年度 | 令和10(2028)年度 | 令和11(2029)年度 |
|-----------------------|-------------|-------------|-------------|-------------|-----------------------|-------------|--------------------|--------------|
| 八幡小学校 | 調査(統合長寿命化) | 設計(統合長寿命化) | 工事(統合長寿命化) | 引越 | 3小学校を統合して開校 | | | |
| 光陵中学校 及び 特別支援学校 | | | 調査(長寿命化) | 設計(長寿命化) | 工事(長寿命化改良) or 大規模改修工事 | | 小学部を統合して開校(特別支援学校) | 引越 解体 |
| 萩山小学校 及び 原山小学校 | | | | 引越 | | | | 設計(解体等) |
| | | | | | 猶予期間(備品整理・配布期間) | | | |

今回の統合のポイントは、「地域住民との合意形成」はもちろんですが、「特別支援学校との合意」と、「菱野団地再生計画との連携」だと考えています。しっかりと注視していきます。



みんなと

しゃべくり広場

日時：1月19日（水）
19：00～20：30
道泉地域交流センター

（記録のため録音させていただきます。）

「久々に会ってお話ししましょう！」

今回は、久々に直接お会いしてお話しをしたいと思います。

第一部：松原大介からの市政報告 第二部：意見交換（テーマは自由）

申し込み：20名様程度。予約不要。当日直接お越しください。

参加費：無料、マスク着用をお願いします。

新型コロナウイルス感染症の拡大状況により、中止とさせていただく場合があります。

松原大介の一般質問

これからの公園について

近年までは、人口増加に合わせて公園の数を増やすことを目的に整備が進められてきましたが、人口減少社会を迎えるなかで、「今後の公園のあり方」が問われるようになってきました。

市民アンケートでは、「気になること、不安・不満に感じること」として、

- 「手入れが行き届いていない公園などの存在」が45%
- 「ほとんど利用しない」が60%以上（大きな公園の利用、身近な公園の利用とも）
- 公園の「数」よりも「質」に不満が多い傾向にあります。

つまり、今後の公園は、「量より質」が問われる時代を迎えていると言えます。

今回は、瀬戸市緑の基本計画のうち、特に市民からの関心が高い「公園」に特化して伺いました。

質問を通じてわかったこと（行政側の答弁をまとめました。）

公園不足地域を優先した公園の整備を行っていく。

配置バランスを考慮した公園の統廃合を行っていく。

多世代が利用できる公園となるようにしていく。



図 5-2 新規公園の整備のイメージ



図 5-3 統廃合のイメージ

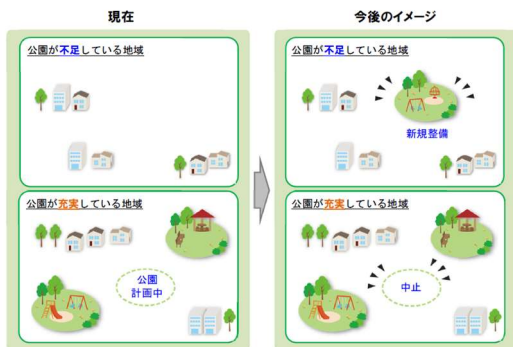

松原 大介

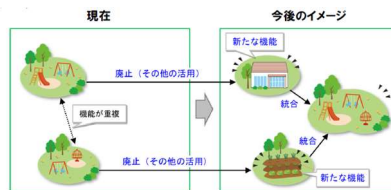

図 5-4 機能再編のイメージ



詳しくはこちら！
Youtube動画

磁祖公園（窯神神社、北保育園の西側の広大な空地）の整備計画の見直しを行っていく。
課題は「車でのアクセス！」

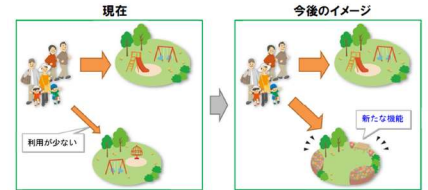
小学校跡地は、地域で公園の役割も果たしてきた。公園活用については、多様な観点も含めて地域と話し合っていく。

先導的モデル事業を実施できるよう、令和6年度を目標にロードマップを示していく。

松原大介応援クラブ

〒489-0055 愛知県瀬戸市滝之湯町24-1

TEL：0561-76-3153

Email：d.matsubara3153@gmail.com



松原大介応援クラブ
ホームページ

